

LE CHIESE RURALI DEL TERRITORIO DI OSTUNI

a cura di Giuseppe PALASCIANO

Censimento eseguito da:

Pasqua M. COLUCCI, Francesco GUARNIERI, Maria C. MAGLIONICO, Antonella MORO
Arnaldo MOSCATELLI, Consiglia SEMERARO, Domenica ZACCARIA

Fotografie di

Francesco SEMERARO

Planimetrie e sezioni di:

Maria CONVERTINO, Antonio NACCI, Alessandro SGURA

Disegni di

Isabella A. EPIFANI

SCHENA EDITORE

Chiesa masseria "Fumarola" (sec. XIX)

Percorrendo la strada provinciale Ostuni-Martina F., sino al Km. 5, si giunge, nei pressi dell'edificio dell'ex scuola elementare, alla chiesa di proprietà del Sig. Cosimo Sabatelli.

La chiesa, isolata dal resto della masseria, si presenta a forma di parallelepipedo sormontato da un timpano. La facciata è inscritta in una piatta parasta.

La porta d'ingresso presenta una cornice modanata, al centro in alto si apre un oculo. Tramite un gradino, si accede all'interno, che si presenta

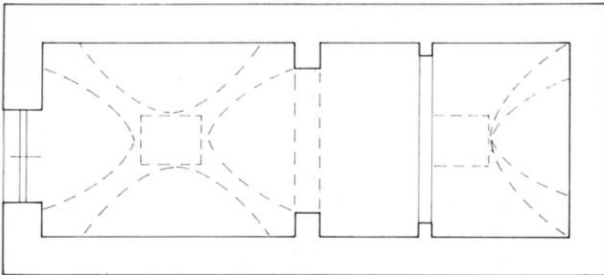

Chiesa della masseria "Fumarola". *Pianta.*

in un unico vano con volta a schifo, al centro della quale un occhio, simbolo dell'Eterno Padre inscritto in un triangolo raggiato. Sulla parte destra della controfacciata un foro nel muro ci fa supporre la presenza di un'acquasantiera ora non più in sito. Entrambi le pareti laterali e la volta sono dipinte.

Da notizie forniteci dall'attuale proprietario si è appreso che l'altare, sopraelevato di un gradino, era addossato alla parete frontale.

La chiesa fu fatta edificare dalla nobildonna Palma Zaccaria nel 1802¹.

¹ L. GRECO, *L'origine delle cappelle rurali dell'agro di Ostuni*, in "Lo Scudo", p. 3, gen. 1990 - Ostuni.

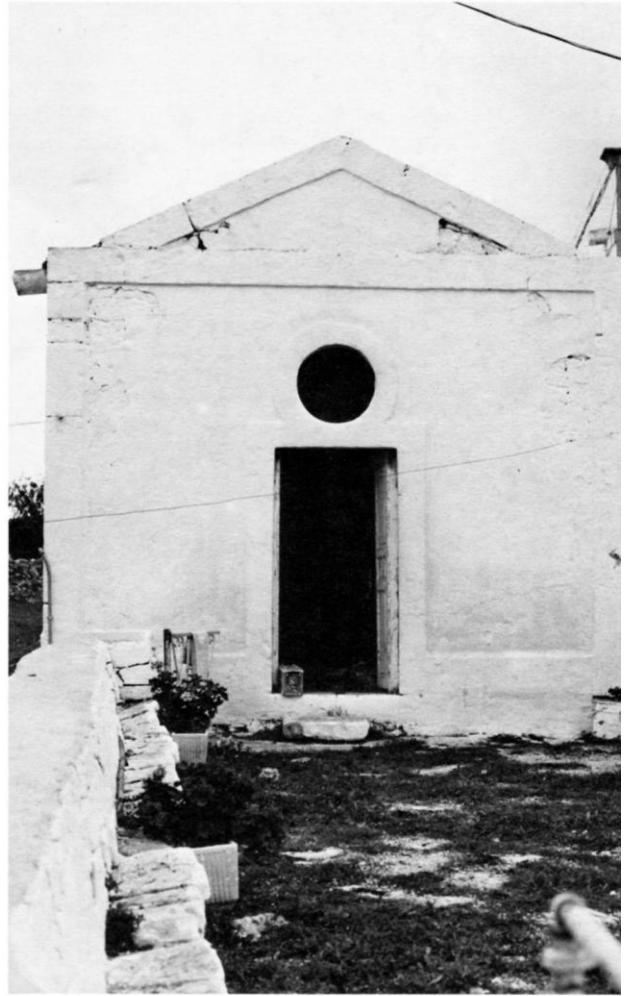

Chiesa della masseria "Fumarola". *Esterno.*