

LE CHIESE RURALI DEL TERRITORIO DI OSTUNI

a cura di Giuseppe PALASCIANO

Censimento eseguito da:

Pasqua M. COLUCCI, Francesco GUARNIERI, Maria C. MAGLIONICO, Antonella MORO
Arnaldo MOSCATELLI, Consiglia SEMERARO, Domenica ZACCARIA

Fotografie di

Francesco SEMERARO

Planimetrie e sezioni di:

Maria CONVERTINO, Antonio NACCI, Alessandro SGURA

Disegni di

Isabella A. EPIFANI

SCHENA EDITORE

Chiesa “Masseria Donnagnora”

(sec. XIX 1898)

Per raggiungere la masseria di proprietà della famiglia Pecere, bisogna percorrere la strada per Ramunno e, al Km. 6, al bivio per Santo Scalone, deviare a destra.

La chiesa presenta la facciata con profilo a “capanna”, ma alquanto insolito rispetto alle altre costruzioni chiesastiche, censite nel territorio di Ostuni. L'ingresso rettangolare si apre sul lato destro della facciata, mentre su quello sinistro, una grande finestra molto bassa e lunettata, protetta da una grata e sormontata da una croce, permette dalla strada la visione dell'interno. All'apice della costruzione una croce in pietra.

L'interno è costituito da un unico vano con copertura a “stella”; la zona presbiteriale è divisa dalla navata da un arco con chiave di volta evidenziata da una formella con la scritta:

“AVE MARIA”

1898

Due mensole modanate sorreggono il piano mensa; sulla parete di fondo serie di affreschi.

Si richiederebbe un immediato restauro.

Sopra l'altare, sulla parete di fondo, sono presenti quattro affreschi; i primi tre raffigurano la Madonna con Gesù Bambino al centro; ai lati S. Oronzo e la Sacra Famiglia. Il quarto affresco, al di sopra dei precedenti, è realizzato su una lastra di pietra e rappresenta la Vergine circondata da angeli. La buona fattura degli affreschi richiederebbe un urgente restauro.

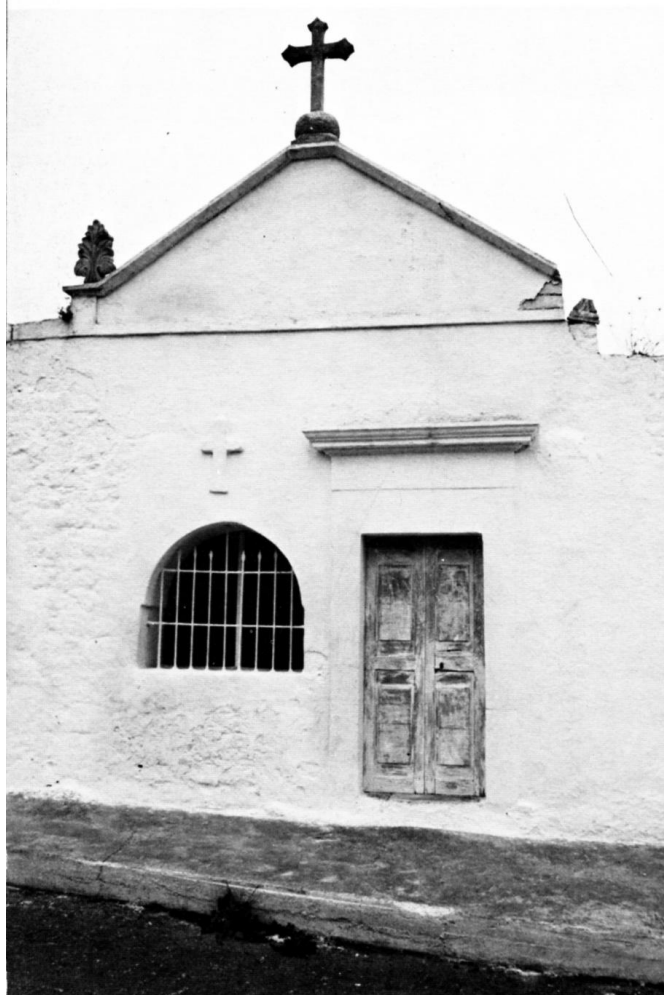

Chiesa della masseria “Donnagnora”. *Esterno.*