

# Beniamino GIGLI

*Discografia*

*a cura di Luigi Vincenzoni*

# ANDREA CHÉNIER

OPERA IN QUATTRO ATTI DI LUIGI ILLICA

MUSICA DI UMBERTO GIORDANO

Beniamino GIGLI, t. *Andrea Chénier* | Maria CANIGLIA, s. *Maddalena di Coigny* | Gino BECHI, br. *Carlo Girard* |  
Giulietta SIMONATO, ms. *La Contessa di Coigny* | Vittoria PALOMBINI, ms. *Madeira* |  
Mara HUDER, ms. *La misetta Bera* | Italo TAJO, bs. *Roulet* | Giuseppe TADDEI, br. *Fouquier Tinville, Il romanziere* |  
Leone PACI, br. *Il sacerdote Mathieu* | Adelfo ZAGONARA, t. *L'abate, Un "Incredibile"* |  
Gino CONTI, bs. *Il maestro di casa, Damas, Schmidt.* »

PROFESSORI D'ORCHESTRA E CORISTI DEL TEATRO ALLA SCALA

DIRETTORE OLIVIERO DE FABRITIIS | MAESTRO DEL CORO ACHILLE CONSOLI

ESCESSIONE





33  $\frac{1}{3}$   
microsolco  
lunga durata



PIETRO MASCAGNI (1863-1946)

# Cavalleria Rusticana

OPERA IN UN ATTO

Libretto di TARGIONI - TOZZETTI • MENASCI

Incidione italiana con presentazione di PIETRO MASCAGNI

INTERPRETI

TURIDDU Beniamino Gigli, tenore

SANTUZZA Lina Bruna Rasa, soprano

LUCIA Giuletta Simonato, contratto

ALFIO Gino Bechi, baritono

LOLA Maria Marcucci, mezzo soprano

Orchestra e Coro della Scala di Milano

1947/48

PIETRO MASCAGNI



# AIDA

opera in 4 atti di Antonio Ghislanzoni  
musica di Giuseppe Verdi  
libretto completo in quattro dischi microcassette

Personaggi e interpreti

Aida	Maria Calligaris
Radames	Enrico Galassi
Amneris	Enrico Galassi
Amnoser	Enrico Galassi
Radice	Enrico Galassi
Il Dio	Enrico Galassi
Sceriffo	Enrico Galassi
Ministero	Enrico Galassi

Orchestra e Coro del Teatro dell'Opera di Roma  
con il Maestro

TULLIO BENEFIN

direttore del Coro GIUSEPPE TONDI





Giacomo Puccini

# MADAMA BUTTERFLY

interpreti:

Toti Dal Monte,	s.	Madama Butterfly
Vittoria Palombini,	me.	Suzuki
Maria Huder,	ms.	Kate Pinkerton
Beniamino Gigli,	t.	B. F. Pinkerton
Mario Basiola,	br.	Sharpless
Adelio Zagonara,	t.	Goro
Gino Conti,	bs.	Yamadori
Ernesto Dominici,	bs.	Zio Bonzo

*Coro e Orchestra del Teatro dell'Opera di Roma*  
*Maestro del Coro Giuseppe Conca*  
*Direttore M. OLIVIERO DE FABRITIS*



# UN BALLO IN MASCHERA

Edizione, 1974

Opera in 3 atti di Somma  
musica di Giuseppe Verdi



#### Personaggi e interpreti:

RICCARDO, Conte di Warwick	Beniamino Gigli, t.
RENATO, orolo, suo segretario	Gino Bechi, br.
AMELIA, sposa di Renato	Maria Caniglia, s.
ULRICA, indovina	Fedora Barbieri, c.
OSCAR, paggio	Elda Riletti, s.
SILVANO, marinaio	N. Niccolini, bs.
SAMUEL	Tancredi Pasero, bs.
TOM	Ugo Novelli, bs.
Un giudice	
Un servo d'Amelia	Blando Giusti, t.

Direttore: TULLIO SERAFIN

CORO E ORCHESTRA DEL TEATRO DELL'OPERA DI ROMA

Maestro del Coro: Giuseppe Conca

Edizione completa in due dischi microscolco



LA VOCE DEL PADRONE

microscolco **33**  $\frac{1}{2}$  lunga durata

3 [C 053-00691792



STASERA  
ALLA  
OPERA

RUGGERO LEONCAVALLO  
**PAGLIACCI**

BENIAMINO GIGLI - IVA PACETTI - MARIO BASIOLA  
GIUSEPPE NESSI - LEONE PACI

Professori d'Orchestra e Coristi del Teatro alla Scala di Milano - Direttore *FRANCO GHIONE*



BOZZETTO DI ZUFFI - OPERA PAGLIACCI - FOTO PICCOLLIANI

INCISIONE DI ORIGINE MONO TRATTATA ELETTRONICAMENTE PER OTTENERE EFFETTI STEREO QUANDO ASCOLTATA CON APPARECCHIO STEREO.

# La Bohème

Opera in 4 Atti di  
Musica di

IL LICCA e GIACOSA

GIACOMO PUCCINI

Redolfo  
Benvenuto

Mimi  
Licia Albanese

Marcello  
Alro Pelli, jr.

Musetto  
Tullio Menardi

Colline  
Dulio Baronti, jr.

Schaunard  
Aristide Baracchi, jr.

Benoit  
Alcindoro

Parpignol  
Nello Poggi, jr.

Professori d'Orchestra e Coristi del Teatro alla Scala

direttore **UMBERTO BERRETONI**

maestro del Coro **Vittore Veneziari**

Filippetto '85



LA VOCE DEL PADRONE

settembre 33





CANZONI NAPOLETANE

**BENIAMINO  
GIGLI**



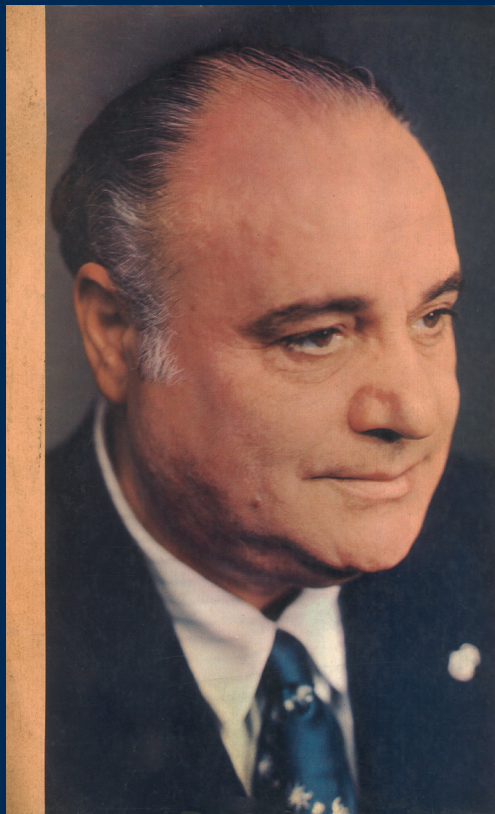

## BENIAMINO GIGLI

### "HO CANTATO LA PATRIA"

L'ARLESIANA "È la solita storia..."  
MANON "Ah! départ vision..."  
LODOLETTA "Ah! ritrovata nella sua capanna..."  
IL TROVATORE "Di quella pira..."  
L'ELISIR D'AMORE "Quanto è bella..."  
MANON LESCAUT "Ah! Manon, mi tradisce il tuo folle pensiero"  
ANDREA CHENIER "Si fui soldato"  
PAGLIACCI "No! Pagliaccio non son..."  
TOSCA "E lucevan le stelle..."  
CAVALLERIA RUSTICANA "Addio alla Madre"  
ISABEAU "Non colonbelle..."  
ISABEAU "E passerà la viva creatura..."

**RCA**  
TVM 1-7212

l'età d'oro del belcanto



# BENIAMINO GIGLI

”Santa Lucia luntana,,

Santa Lucia luntana  
Funiculì funiculà  
Canta pe'mme  
Maria Mari  
Mamma mia che vo'sape'  
Quanno 'a femmena vo'  
Carmela  
Addio a Napoli  
Musica proibita  
Notte lunare  
Serenata  
Triste maggio  
Occhi turchini  
Se...  
Notturmo d'amore

C 033-00860 14

BENIAMINO GIGLI  
NON TI SCORDAR DI ME

Mamma  
Non ti scordar di me  
La spagnola  
La canzone dell'amore  
Ninna nanna della vita  
Se vuoi goder la vita  
La paloma  
Dimmi tu primavera  
Lolita  
Ti voglio tanto bene  
Soltanto tu, Maria  
La danza



# STASERA ALL'OPERA

PUCCINI

## TOSCA

M. CANIGLIA - B. GIGLI - A. BORGIOLI - E. DOMINICI - G. CONTI - G. TOMEI - N. MAZZIOTTI

ORCHESTRA E CORO DEL TEATRO DELL'OPERA DI ROMA - DIRETTORE M<sup>o</sup> O. DE FABRITIS - M<sup>o</sup> DEL CORO G. CONCA





**MARIA CALLAS / BENIAMINO GIGLI**  
**SAN REMO CONCERT**

DECEMBER 27, 1954

Arias from:

L'AFRICANA

IL RATTO DEL SERRAGLIO

WERTHER

DINORAH

L'ARLESIANA

LOUISE

ANDREA CHENIER

ARMIDA

**ERR 134 - 1**

# BENIAMINO GIGLI

## CANZONI NAPOLETANE



Torna a Surriento  
Senza nisciuno  
Carmela  
'A canzone 'e Napule  
Santa Lucia  
Lucia Luci  
O sole mio  
Addio a Napoli



LA VOCE DEL PASSATO

microdotto **33** <sup>1</sup>/<sub>2</sub> intransigibile  
lunga durata

DANGLIO

HISTORICAL  
ARCHIVES

BENIAMINO  
GIGLI

Volume III

RICISTRAZIONI INEDITE

Inclusi i materiali  
del "Vigilante"  
e "Viva del Podestà"  
registrati dal 1934 al 1935

UNPUBLISHED RECORDINGS

Unreleased recordings  
"Vigilante"  
and "Viva Benito Mussolini"  
made from 1934 to 1935

U.C.P.



HISTORICAL  
ARCHIVES

BENIAMINO

# GIGLI

Volume II

CANZONI e ROMANZE | SONGS and BALLADS

Rilascio integrale

Complete edition

Intera raccolta  
"Le Voci del Pulcinone"  
composta  
negli anni dal 1910 al 1913,  
e completamente ristampata  
nel 1979.

Intera discografia  
"The Minors' Voices"  
1910-1913  
and completely re-recorded  
in 1979.



MINISTERO  
DEI BENI  
CULTURALI

HISTORICAL  
ARCHIVES

BENIAMINO

# GIGLI

Volume 2

## ANNEE DA OPERE

Edizioni integrali

Trattato teorico  
"De Versu et Fabrice"  
1674  
1678  
1681 and 1682, 1684  
& 1685  
1686

## OPERA ANON.

Complete Edition

Theoretical treatise  
"De Versu et Fabrice"  
1674  
1678  
1681, 1682 and 1685.  
Complete re-edition  
in 1972.



1972

# Beniamino GIGLI

*Filmografia*

# Non ti scordar di me

ESZ



Li. 6

STAMPATO IN ITALIA

NON TI SCORDAR DI ME

CANZONE VALZER  
versi di DOMENICO FURNÒ  
musica di ERNESTO DE CURTIS

SERENATA VENEZIANA

CANZONE TANGO  
versi di T. ZULBERTI  
musica di A. MELICHAR

MILLE CHERUBINI IN CORO

versi di EDOARDO SENATRA  
musica di A. MELICHAR  
su motivi di F. SCHUBERT

ADDIO BEL SOGNO

CANZONE  
versi di ERNESTO MUROLO  
musica di ERNESTO DE CURTIS

EDIZIONI SUVINI ZERBONI · MILANO

WHERE TO GO ...

WORLD FAMOUS TENOR  
BENIAMINO

GIGLI

IN LEONCAVALLO'S  
SUPERB OPERA

A fascinating  
love story set  
against a musical  
background of  
glorious operatic  
scenes and arias  
produced in  
magnificent  
Italian  
settings

# Pagliacci

COMPLETE ENGLISH TITLES

with **Alida VALLI**

"THE BEAUTIFUL"

(David Salzman's European star discovery)  
BY SCALA SYMPHONY ORCHESTRA AND CHORUS

SPECIAL  
FERTUQUETTE

DONIZETTI'S OPERA

"LUCIA  
DI LAMMERMOOR

WITH  
TITO GOBBI  
CESARE VELLETTI

THE ULTIMATE  
IN UNIQUE  
ENTERTAINMENT  
**Studio**  
MA. 1511







ENTE NAZIONALE INDUSTRIE CINEMATOGRAFICHE



PRESENTA

# AVE MARIA

Interpreti: BENIAMINO GIGLI - KÄTHE VON NAGY - PAUL HENCKELS

Regia di JOHANNES RIEMANN

Produzione: ITALIA FILM



Beniamino GIGLI  
Maria CEBOTARI

**SOLO** *per* **TE**

di CARMINE GALLONE



Verdi conobba, affrontò e vinse tutti i dolori, tutte le gioie... Incoronato dalla luce di mirabili armonie, quest'opera cinematografica, grandiosa nell'idea che l'ha ispirata e grandiosa nella sua realizzazione, rievoca serenità di radiosa aurora, brividi di bufera, palpiti d'amore e slargori di vittoria... È, nella sua sintesi, il film dell'arte e dell'umanità; il film della Musica, della Patria e dell'Amore.



**GIUSEPPE VERDI**  
 Inquadrato e interpretato da  
**E. E. Lucio D'Amore**

REGIA  
**CARMINE GALLONE**

INTERPRETI  
 FOSCO GIACCHETTI  
 GABY HOLLEY  
 GERMANA PROLIERI  
 MARIA CEROTARI  
 BENIAMINO GIOLLI  
 MARIA JACOBINI  
 CAMILLO PILOTTO  
 CESCO BAIARDI

CONDIRETTORE MUSICALE  
**TULLIO SERAFIN**

PRODUZIONE  
**EDIZIONE FILM VERDI S. R. L.**

**GIUSEPPE VERDI**

Esclusività: **E. N. I. C.**





# La canzone del cuore

CON

**BENIAMINO  
GIGLI E  
GERALDINE KATT**

Musiche

di **BECCE E  
DE CURTIS**

La ITALA FILM presenta il celebre tenore **BENIAMINO GIGLI** in

# Mamma

*Ritmo allegro*

dal film omonimo

Lire 6.-

ARMANDO TESTA  
Milano - Via Broletto, 15  
Tel. 02/76101

parole di

**B. Cherubini**

musica di

**C.A. BIXIO**

intermedi:

Beniamino Gigli  
Emma Gramatica  
Carola Höhn  
Federico Benfer  
Carlo Campanini  
Ugo Cezezi

Regia:

Guido Brignone

Direttore di produzione:

Peppino Fatigati

Distribuzione:

**E. N. I. C.**

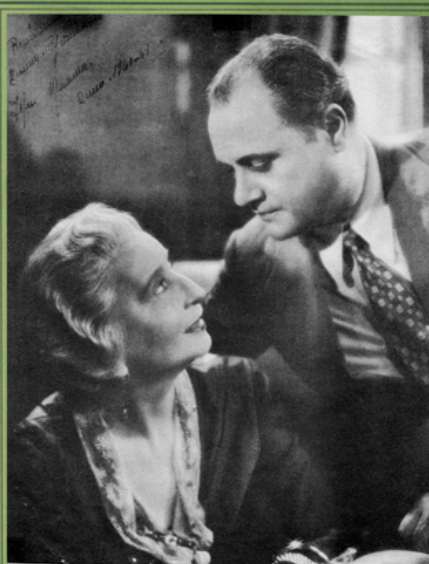

STAMPATO IN ITALIA

# Vertigine

ESCLUSIVITÀ *Generalcine*

EMMA GRAMATICA  
BENIAMINO GIGLI  
RUTH HELLBERG  
CAMILLA HORN  
HERBERT WILK

Regia di GUIDO BRIGNONE



PRODUZIONE  
ITALIA FILM S. A.



PRESENTA

con ROSLANO BRAZZI  
CARLO CAMPANINI

Regia di CARLO

# SILENZIO, SI GIRA!

BENIAMINO GIOLI  
MARIELLA LOTTI  
CAMPOGALLIANI



*Una grande interpretazione di Beniamino GIGLI*

# VUOLIO BENE SOLTANTO A TE

CANZONE DAL FILM OMONIMO  
PRODUZ. ITALIA FILM

MUSICA DI **ELDO DI LAZZARO**  
PAROLE DI **A. MARI**



EDIZIONI **EMI** MILANO